القدس العربي
يومية - سياسية - مستقلة

المواضيع الأكثر قراءة
- عبد الباري عطوان الاسد والانذار الروسي
- رأي القدس يوم سعيد لليمن السعيد
- شبيلات حذر الشارع من 'اصنام المعارضة'.. وهتافات تصعيدية 'الموت ولا المذلة'
- لجنة باكستانية تقضي بوجوب محاكمة طبيب ساعد 'سي اي ايه' في تحديد مكان بن لادن بالخيانة العظمى

منوعات

ارتفاع نسبة الاشعاع النووي في جنوب الضفة الغربية بسبب مفاعل ديمونا الاسرائيلي

2011-10-07

رام الله ــ 'القدس العربي' من وليد عوض: اكدت مصادر فلسطينية الجمعة ارتفاع نسبة الاشعاع النووي جنوب الضفة الغربية بسبب مفاعل ديمونا النووي في صحراء النقب.

وكشف الدكتور محمود سعادة رئيس هيئة الاطباء الدوليين للحماية من الحرب النووية فرع فلسطين عن ارتفاع كبير في نسبة الاشعاعات النووية في منطقة الجنوب، نتيجة الاشعاعات المنبعثة من مفاعل 'ديمونا' الاسرائيلي ما تسبب بارتفاع حالات الاصابة بالسرطان في صفوف المواطنين الفلسطينيين.

وكانت مصادر فلسطينية متعددة اكدت أن اسرائيل تتخلص من نفايات مفاعلها النووي بدفنها جنوب الضفة الغربية بدون علم الفلسطينيين.

وقال سعادة في تصريح صحافي نشرته وكالة 'معا' المحلية الجمعة، إن الفترة الاخيرة شهدت زيادة كبيرة في نسبة اشعاعات 'اليورانيوم والسيزيوم والبوتاسيوم' المشع في منطقة الجنوب، حيث كانت الاشعاعات محصورة بنسب عالية في السنوات السابقة في منطقة جنوب الخليل، وفي السنوات الاخيرة وصلت الى شمال الخليل 'منطقة حلحول وبيت امر' وبلغت النسبة ثلاثة اضعاف النسب المئوية المتعارف عليها.

واشار سعادة الى ان الاشعاعات المرتفعة جنوب الضفة إما ان يكون مصدرها من مكب للنفايات النووية في احدى المستوطنات على اراضي المواطنين جنوب الخليل، او من الاشعاعات المنطلقة من مفاعل 'ديمونا' الذي انتهت مدة خدمته الفعلية.

واكد سعادة ان مفاعل 'ديمونا' الذي انشئ عام 1958 تجاوز عمره الافتراضي المقدر بـــ 30 عاما.

واشار سعادة الى معطيات وزارة البيئة الاسرائيلية ولجنة 'الامن' والخارجية في الكنيست الاسرائيلي التي اكدت تجاوز مفاعل ديمونا عمره الزمني بسنوات كثيرة، بحيث بدأت تزداد اثاره السلبية اكثر من ذي قبل.

كما اكد سعادة ان الهزات الارضية المتتالية التي تصيب المنطقة لها تأثيرات كبيرة على مفاعل 'ديمونا'، الذي بدوره يؤثر على المنطقة.

واكد سعادة ان ارتفاع نسبة الاشعاعات النووية في جنوب الخليل ادى الى زيادة كبيرة في نسبة المصابين بامراض السرطان بمختلف انواعه والعقم والاجهاضات المتكررة والتشوهات الخلقية للاجنة وغيرها من الامراض المختلفة.

facebook

ارسل هذا الخبر الى صديق بالبريد الالكتروني

نسخة للطباعة

هل ترغب في التعليق على الموضوع؟

"القدس العربي" ترحب بتعليقات القراء، وترجو من المشاركين التحلي بالموضوعية وتجنب الاساءات الشخصية والطائفية، ولن يتم نشر اي رد يحتوي شتائم. كما ترجو الصحيفة من المعلقين ادخال الاسم الاول واسم العائلة واسم الدولة وتجنب الاسماء المستعارة. ويفضل ان تكون التعليقات مختصرة بحيث لا تزيد عن 200 كلمة.

الأسم:

بريدك الألكتروني:

الموضوع:

التعليق:

You may enter up to 750 characters 750 Characters left

كلمة رئيس التحرير

- الاسد والانذار الروسي
- عبد الباري عطوان

المقالات السابقة

تصفح عدد اليوم من القدس العربي

اقرأ في عدد اليوم

Subscribe by Email

- رأي القدس يوم سعيد لليمن السعيد

- عزت القمحاوي القارئ الأمهر

- سليم عزوز التلفزيون المصري يحتفل بنصر أكتوبر في غياب ' صاحب الليلة'!
- الحسن بن طلال' في الربيع العربي: زرقاء اليمامة لو نطقت: هل ستنادي على المفكرين أم على صناع القرار أم عليهما معا؟

- حسام عبد البصير تفاقم الخلاف بين المجلس العسكري والقوى الوطنية.. والفلول يهددون بإعلان دولة الصعيد

- لجنة باكستانية تقضي بوجوب محاكمة طبيب ساعد 'سي اي ايه' في تحديد مكان بن لادن بالخيانة العظمى

- صحف عبرية بدون فزع.. الثورة في ايران هي مسألة وقت

- صحف عبرية اخوان مصر لن يستولوا على الحكم

- صحف عبرية نصر يرونه من هناك

- وكالات امنية غربية وشركات ارسلت مجموعات للبحث عن وثائق تعاملاتها مع النظام الليبي السابق وتدميرها

- قوات الانتقالي تحارب للسيطرة على سرت... والمدنيون يفرون

- اوغلو: على فرنسا مواجهة تاريخها الإستعماري قبل طلب ذلك من الآخرين

- حسين مجدوبي قرار مدريد بالانخراط في الدرع الصاروخي يعيد شبح الحرب الباردة لمضيق جبل طارق والاستقطاب العسكري في المغرب العربي

هاكرز يخترقون "فيسبوك" الفنان السوري عدنان أبو الشامات ويطالبون بسقوط الأسد

طلعت زكريا: سأحب مبارك إلى الأبد حتى لو كان مذنبًا

سوزان نجم الدين تنفي طلاقها بسبب ثورة سورية وتؤكد ان الخبر "شائعة مفبركة"

الشاب خالد في ورطة بعد تعاونه مع نجل مطرب فرنسي يهودي يدعم اسرائيل في مشروع فني

مزيد

أخبار خفيفة

مسيحي يقتلع عينيه بيديه بعد عظة بكنيسة إيطالية

محتالون ينتحلون شخصية سوزان مبارك وصفية فركاش زوجة القذافي لسرقة أموال عبر الإنترنت

عارضة أزياء أمريكية من أصل مصري تقتل زوجها وتطبخ جسده وتأكله تطلب الصفح

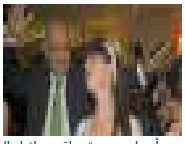
راقصة من أصول مصرية تراقص نائبا بالبرلمان في حفل سياسي تتسبب باحراج حزب العمال البريطاني

مزيد

تحقيقات

مزارعو الخليل يحتفلون بمهرجان العنب الفلسطيني

Submit

محمود معروف مسؤول مغربي يحذر من التدخل الاجنبي في الثورات العربية ويؤكد ان بلاده لديها مناعة في سياق الربيع العربي

حركة فتح في قطاع غزة تبدأ نقاشات تهدف إلى إعادة تدعيم وترتيب وضع التنظيم

زهير اندراوس: الجنرال غانتس: نستعد يوميا وكأن الحرب ستندلع غدا والجيش الاسرائيلي يستنفر فرق احتياط في مناورة تحاكي نشوب حرب

أشرف الهور: المدن الفلسطينية تشهد مسيرات وصلوات تضامنية مع الأسرى المضربين عن الطعام في سجون الاحتلال

وليد عوض: اسرائيل تغلق الاراضي الفلسطينية بمناسبة عيد الغفران اليهودي وتعزل القدس وتحول دون صلاة الفلسطينيين بالاقصى

زهير أندراوس: ليبرمان يدير الخارجية الإسرائيلية بقبضة من حديد ويهدد الدبلوماسيين باستدعاء الشاباك للتحقيق

بسام البدارين: الصحافة تهاجم بقسوة خمسة اعيان فضلوا الجنسية الاجنبية على المنصب الاردني وبينهم شومان

محمود معروف دعوات لمراجعة سياسات اللوبيات المغربية بامريكا عقب تعليق واشنطن مساعدات عسكرية للرباط

عشر سنوات على غزو افغانستان... واشنطن تقلل من طموحاتها وتبحث عن انجازات لتبرر خروجها... و400 مليار دولار فاتورة الغزو

عبد الحفيظ بن جلولي تجلّي المحدّد: قراءة في محدّدات العقل السياسي العربي برؤية الجابري

خيري منصور القصيدة الأرملة!

حميد سعيد أحوال الموريسكي

صلاح بوسريف النّص المُوْجَـــل

جثمان المخرج والممثل فرانسوا ابو سالم يوارى الثرى في مدينة القدس

عماد ابو يونس التخلص من الزعماء صار هاجس العرب لا اختراع زعماء جدد: أسئلة مزعجة حول مسلسل 'الزعيم'

احمد عمر 'الكونت دي مونت كريستو' ومسلسل الاقتباسات السينمائية

محمد عبد الحكم دياب عندما عالج اعلام القذافي جريمة اغتيال سيلفادور الليندي!

هيفاء زنكنة النائبات العراقيات ومشجب الهيمنة الذكورية!

مالك التريكي الجبن السياسي مكون أساسي في تاريخنا

سميـــــر حمـــدي الثورات العربية: مخاطر ومحاذير

محمد السعداوي عودة العثمانيين: إثارة من وحي الإعلام الغربي

د. حسين علي شعبان' عدنان جابر وابو مازن وأماندا كنُكس

لإعادة الإعلام إلى بيت الطاعة

توكل كرمان اليمنية الفائزة بنوبل للسلام تهدي الجائزة لنشطاء اليمن والربيع العربي

الرئيس الإسرائيلي الأسبق يكشف: السادات اقترح على تل أبيب تزويدها بمياه النيل لريّ النقب الصحراويّ لكنّ اغتياله منع ذلك

مفتي الديار المصرية يتعرض للشتم من قبل أحد المصلين

657

استئناف الدراسة في مدارس ليبيا لكن بدون تعاليم القذافي

فشل الملوك والفاتيكان في منعها ونجح البرلمان ... كاتالونيا تضع حدا نهائيا للعبة مصارعة الثيران

فرنسا تهدد بحرق رفات مجاهد جزائري بحجة ان القانون يسمح للسلطات باستخدام القبر بعد مرور 5 سنوات

مزيد

رياضة

بطلة الجيدو الجزائرية مريم بن موسى تضحي بأولمبياد لندن و ترفض مصارعة إسرائيلية

فتوى جزائرية تبطل الصلاة بتشيرت ناديي برشلونة وريال مدريد لانها تحمل الصليب

مزيد

upload your videos or photos

فيديو

- ماردونا يرتدي الكوفية الفلسطينية ويرفع شارة النصر
- الجيش السوري يعاقب المحتجين بمذبحة الحمير
- صلاة القذافي واحفاده
- القذافي في فيديو نادر مع عائلته
- الحل الامني
- كرة قدم
- اغنية من اردوغان