Yunan medyası perde arkasını yazdı: Ege'de kalıcı sükunet!

14.05.2024 - 08:56 | Son Güncellenme: 14.05.2024 - 10:07

milliyet.com.tr

#Türk Yunan İlişkileri #Kiryakos Miçotakis #Recep Tayyip Erdoğan

Başbakan Miçotakis'in Ankara ziyaretindeki anlaşmaların yanı sıra fikir ayrılıklarını da sıralayan Yunan medyası, 'Miçotakis-Erdoğan'ın gündemi ve arka planı' ve 'Sessizlik ve anlaşmazlıklar kaldı' başlıklar attı.

Yunan medyası, Cumhurbaşkanı Recep Tayyip Erdoğan ve Yunanistan Başbakanı Kiryakos Miçotakis'in Salı günü Ankara'da buluşmasını akşam yemeği menüsünden karşılamadaki el sıkışmalara kadar bütün ayrıntılarıyla sayfalarına taşıdı.

Haberin Devamı

To Vima'nın manşeti 'Gerapetritis-Fidan'ın rolü ve Türk-Yunan ilişkilerinde sonraki adımlar' oldu. Gazete Ankara'daki buluşmada yerleşik anlaşmazlıkların yeniden dile getirildiğini aktardı, mevcut tablonun ortaya çıkmasında iki ülkenin dışişleri bakanları Hakan Fidan ve Giorgos Gerapetritis'in oynadığı rolün altı çizildi.

Gazete 'Miçotakis-Erdoğan: Yapıcı bir ortam ama aynı zamanda açık anlaşmazlıklar' başlıklı haberinde ise ekonomik işbirliğinin Türk ve Yunan liderleri birleştirdiğini, Trakya'daki Türkler, Kariye Camii ve Hamas'ın ise uzlaşılamayan konular olduğunu aktardı.

'KAMERALAR ÖNÜNDEKİ ÇATIŞMADAN ESER YOKTU'

Ta Nea gazetesi 'Ege'de kalıcı sükunet anlaşması' manşetiyle okurlarının karşısına çıktı, Ankara'daki resmi akşam yemeğinde tüm anlaşmazlıkların izlerinin kaybolduğu yorumu yapılan haberde kameralar önündeki Trakya azınlıkları ve Hamas çatışmalarından eser olmadığı vurgulandı.

Haberin Devamı

'Erdoğan'ın söylemediği - Anlaşmazlıklara rağmen Atina'da memnuniyet' manşetini atan CNN Yunanistan, ayrıca 'Miçotakis-Erdoğan görüşmesinin ilk değerlendirmesi: Gerginlikler ve arka plan' başlıklı bir diğer habere yer verdi.

Kathimerini gazetesi 'Erdoğan-Miçotakis buluşması: Pozitif gündeme vurgu, yeni diken... Hamas', 'Miçotakis'ten Erdoğan'la görüşme paylaşımı: Karşılıklı anlayış yaklaşması', 'Miçotakis'in Türkiye ziyaretinin küçük 'perde arkası', 'Sessizlik ve anlaşmazlıklar kaldı' ve 'Teori: Erdoğan'ın kurnazlığı' gibi başlıklarla Ankara'da yaşananları okurlarına aktardı.

OKUMADAN GEÇME
'Olumlu gündeme odaklıyız'
Haberi Görüntüle

AKŞAM YEMEĞİNDE OSMANLI-TÜRK MÜZİĞİ VE REBETİKO

Kathimerini, Ankara'daki görüşmelerde Ege Denizi'nin sakin ve iletişim kanallarının açık tutulması gibi uzlaşmaların yanında kilit politika alanlarında anlaşmazlıkların ortaya çıktığını yazdı. Gazeteye göre, Türkiye ve Yunanistan Trakya'daki azınlıklar, Kıbrıs, Kariye Camii ve Hamas gibi başlıklarda fikir ayrılığına düştü.

Ziyaretin perde arkasını aktaran analizde ise anlaşmazlıklara rağmen Ankara ve Atina arasında varılan ekonomik uzlaşı öne çıkarıldı. Gazetenin Türkiye muhabiri Manolis Kostidis, kanun ve udla Osmanlı ve Türk müziğinin dinletildiği akşam yemeğinde Frangosyriani rebetikosunun da çalındığını bildirdi. Resmi akşam yemeği menüsünde ise taze fasulyeli enginar, fıstıklı kuzu pirzola, küçük kebaplar ve dolmalar vardı. Tatlı olarak ise baklava ve helva ikram edildi.

Haberin Devamı

Skai televizyonunun internet sitesinin manşetinde 'Yeni bilgi ve Erdoğan-Miçotakis görüşmesinin beklenmeyen dikeni' ifadesi yer aldı, iki liderin anlaşmazlıklara rağmen pozitif gündeme odaklandığı yorumu yapıldı. Televizyon ayrıca 'Erdoğan-Miçotakis buluşmasının arka planı: Menü ve orkestra Markos Vamvakaris'i çaldı' bir diğer habere yer verdi.

Ethnos gazetesi 'Miçotakis-Erdoğan'ın gündemi ve arka planı: Yakınlaşma noktaları ve anlaşmazlık odakları' başlığıyla Türkiye ziyaretini sundu, gazeteye göre fikir ayrılıklarına rağmen iki ülkenin liderleri diyalog masasında kalınmasını istediklerini gösterdi ve bir sonraki randevuyu şimdiden aldılar.

OKUMADAN GEÇME
Erdoğan'ın gözünden Türk-Yunan ilişkilerindeki en iyi ve en kötü an
Haberi Görüntüle

OKUMADAN GEÇME
Miçotakis'in Hamas sözlerine Erdoğan'dan cevap: Bu konuda mutabık değiliz
Haberi Görüntüle

EN ÇOK OKUNANLAR

İstanbul'un kuzeyi de güneyi de fay! Prof. Dr. Üşümezsoy uyardı:...

Galatasaray - Göztepe maçında tartışma yaratan karar! Kırmızı ka...

Orduya çelik süvari! Altay tankı yarın envanterde

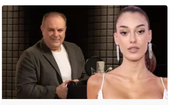
'Oyunculuk kutsal bir meslek değil' tartışması büyüyor! 'Benim...

KEŞFET YENİ

Artık gizlenmiyorlar! İlk el ele fotoğraf geldi
Cadde | 27.12.2025 - 14:35
Dünyanın konuştuğu aşk artık gizli değil! Ünlü şarkıcı Katy Perry ile Kanada'nın eski başbakanı Justin Trudeau, haftalardır süren söylentilerin ardından ilk kez el ele görüntülendi.

Tüm Keşfet Haberleri

YAZARLAR

Tunca Bengin
Trump bile senden bıktı

Melih Aşık
BASIN ANILARI

Ali Eyüboğlu
İdal Aydın'dan tek kişilik oyun

Deniz Kilislioğlu
Doğu Libya neyi bekliyor?

Cansen Erdoğan (Avuk...
Soygun deyip geçmeyin

İlgili Haberler

Gün: Algı oluşturmaya çalışıyorduk

CHP Lideri Özel'den Çağlayan'da miting

PKK'dan ikinci adım! Türkiye'den çekilme kararı aldı

Çekilme açıklamasına tepkiler olumlu: İlerlemenin somut sonucu